

HAY AMORES QUE NUNCA SE OLVIDAN

20 AÑERO A LOS 40



STORY LINE

Después de 27 años en coma, el idealista Pancho Bustamante (47) despierta en un cuerpo y un mundo completamente diferentes a los que recuerda, fascinándose con los cambios políticos, sociales y tecnológicos que han ocurrido en este tiempo, pero también decepcionándose porque la alegría prometida no es tal como la imaginaba.

Mientras intenta adaptarse al 2016, Pancho se reencontrará con el amor de su vida, Rafaela Guerra (45), que ahora es una mujer hecha y derecha, dueña de "El Toro Taquilla", un popular restaurante de barrio, y que formó una familia nada menos que con Alejandro "Jano" Toro (47), el mejor amigo de Pancho, a quien consideraba casi un hermano.

Rafaela y Jano tienen mellizos de 26 años: el estructurado Bastián y el relajado Gabriel, ambos muy diferentes entre sí. Para alivio de la pareja, Pancho tiene lagunas mentales producto del coma y no recuerda algo fundamental para su vida: el día del accidente, Rafaela le contó que estaba embarazada de él. Los mellizos, que le llevan mentalmente varios años de ventaja, son sus hijos.

Pancho, con todo el romanticismo e idealismo de su alma de veinte años, luchará con todas sus fuerzas para reconquistar a Rafaela, mientras que ella, con toda una vida a cuestas, deberá decidir si darle una oportunidad o conservar lo que ha conseguido en estos veintisiete años.

PANCHO, RAFAELA Y JANO SERÁN EL CENTRO DE ESTA GRAN HISTORIA DE AMOR CARGADA DE ROMANCE Y COMEDIA, QUE NOS EMOCIONARÁ HACIÉNDONOS REFLEXIONAR SOBRE LO QUE SOÑAMOS SER, EN LO QUE NOS HEMOS CONVERTIDO Y LO QUE PODEMOS LLEGAR A SER.





PANCHO BUSTAMANTE

Un idealista y encantador joven que a fines de los 80's sufre un accidente que lo dejaría en un profundo estado coma, hasta ahora. Tras 27 años, despierta en un mundo totalmente distinto al que dejó, lo único que se mantiene intacto es el inmenso amor que siente por Rafaela, que en la actualidad tiene una relación con Jano, su ex mejor amigo. Es así como Pancho, con todo el romanticismo de los veinte años, deberá luchar con todas sus fuerzas para reconquistar y recuperar a la mujer de su vida... ¿Podrá lograrlo?

KATIA JORQUERA

Una apasionada, romántica e intensa terapeuta alternativa que durante años cuidó el sueño de Pancho, su "bello durmiente". Creyente en las vidas pasadas, cuando su supuesta alma gemela despierte, será para Katia la señal de que es ella quien debe estar en su corazón. Es ansiosa y profundamente idealista, pudiendo perder el norte y pecar de ingenua, o en el otro extremo, de intransigente. Hará todo lo posible para que Pancho olvide a Rafaela y se quede junto a ella.



RAFAELA GUERRA

El amor de juventud de Pancho y actual pareja de Jano, quien fuera el mejor amigo de Pancho. Optimista, luchadora y de armas tomar, esta mujer es la dueña del popular restaurante de barrio "El Toro Taquilla". Madre de Bastián y Gabriel, posee un encanto innato y simpatía inigualable, que la hacen ser acreedora del cariño de todos sus trabajadores, a quienes considera como su familia. Con el despertar de Pancho volverá a renacer un amor que ella creía dormido, y junto con esto la mentira que ha guardado durante años: sus mellizos son hijos de Pancho.



JANO TORO

Actual pareja de Rafaela. A raíz del coma de su mejor amigo, se ofrece a iniciar una relación con quien fuera la novia de éste formando juntos el restaurante y criando a los mellizos como si fueran sus hijos biológicos. Ser extrovertido y bueno para el trabajo es su mejor escudo para mostrarse como un hombre resuelto y exitoso, ya que por dentro lleva la carga de ser un segundón. Toda su juventud la vivió a la sombra de Pancho, lo que secretamente, siempre le generó envidia hacia él, y ahora que su principal amenaza despierta luego de 27 años, no estará dispuesto a dejar que le quite su más preciado trofeo: su familia.

SHARE ESTRENO

DATOS PROMEDIO EN HORARIO DE 20AÑERO A LOS 40

		CANAL 13	TVN	MEGA	CHV	LA RED	TV DE PAGO
HOGAR	RAT%	17,2	10,4	17,5	10,9	0,6	24,0
	SHR%	24,9	15,1	25,5	15,8	0,9	34,8
HM ABC 24-64	RAT%	10,0	3,9	5,4	3,3	0,3	10,7
	SHR%	28,0	11,0	15,2	9,2	1,0	30,1

PERFIL 20AÑERO A LOS 40

	RAT%	SHR%	ADH%	ADH% ENC	FID %
ABC1	10,6	36,4	15,8	9,0	60,9
C2	7,4	20,7	21,6	21,5	47,8
C3	9,4	28,7	38,1	27,4	56,3
D	4,5	12,0	24,4	42,0	40,7
4-12	3,8	13,4	6,5	10,0	50,5
13-17	8,2	31,2	8,0	5,3	66,9
18-24	8,8	37,1	14,6	8,1	60,6
H 25-34	3,3	14,1	4,0	5,9	47,3
M 25-34	8,1	19,8	9,6	10,0	65,1
H 35-64	5,8	18,2	15,4	17,5	42,7
M 35-64	12,2	27,1	34,5	26,4	51,3
65+	4,6	9,0	7,4	16,8	31,4

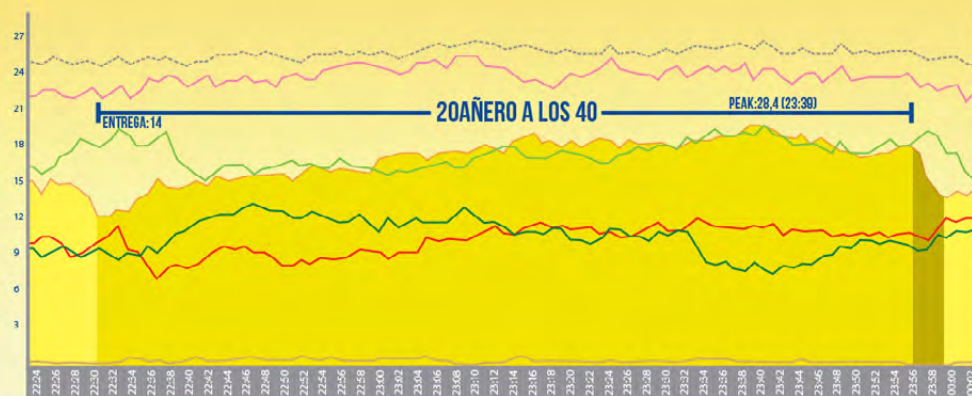

PARTICIPACIÓN DE LOS SEGMENTOS 20AÑERO A LOS 40

	4 - 12	13 - 17	18 - 24	H 25-34	M 25-34	H 35-64	M 35-64	+65
CANAL 13	13,4	31,2	37,1	14,1	19,8	18,2	27,1	9,0
TVN	10,8	12,7	4,9	16,3	13,2	13,3	12,6	20,3
MEGA	14,0	11,6	11,5	6,2	15,8	12,4	24,1	31,2
CHV	3,7	8,7	10,4	8,4	12,4	14,9	8,0	21,7
LA RED	0,0	0,0	0,0	1,6	0,5	0,5	0,9	0,2
TV DE PAGO	48,1	34,3	33,2	52,0	35,0	33,5	23,1	15,1

	ABC1	C2	C3	D
CANAL 13	36,4	20,7	28,7	12,0
TVN	4,4	10,8	12,5	17,5
MEGA	7,4	14,5	17,1	24,2
CHV	9,4	7,3	9,9	15,8
LA RED	0,2	1,3	0,2	0,3
TV DE PAGO	37,1	40,3	26,0	26,8



DATOS EN HORARIO DE CANAL 13

DOMINGO A MIÉRCOLES: 03 DE ENERO AL 03 DE FEBRERO DE 2016 / 20 EMISIONES

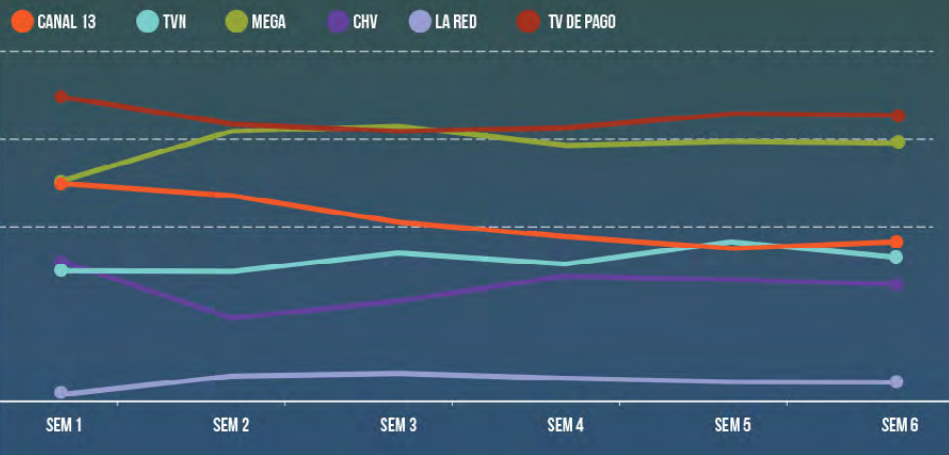

PERFIL 20AÑERO A LOS 40

	RAT%	SHR%	ADH%	ADH% ENC	FID %
ABC1	7,9	29,2	15,8	9,2	52,0
C2	5,6	17,2	21,9	20,9	42,6
C3	5,8	18,8	31,6	28,3	46,1
D	4,3	12,4	30,7	41,6	40,2
4-12	2,4	10,0	5,5	9,3	43,5
13-17	4,9	20,2	6,4	5,4	55,2
18-24	5,6	24,8	12,4	8,4	48,8
H 25-34	3,9	16,9	6,2	6,2	43,2
M 25-34	7,5	22,7	11,9	8,9	49,3
H 35-64	5,1	16,3	18,4	19,1	40,6
M 35-64	7,4	18,9	28,1	25,1	44,7
65+	5,1	10,5	11,0	17,6	36,3

SHARE PERSONAS

	UNIVERSO	CON TV DE PAGO	SIN TV DE PAGO
C13	16,9	16,9	16,8

HOGAR SHARE%	CANAL 13	TVN	MEGA	CHV	LA RED	TV DE PAGO
	20,4	16,3	30,1	12,7	2,7	32,0

PARTICIPACIÓN DE LOS SEGMENTOS 20AÑERO A LOS 40

	4 - 12	13 - 17	18 - 24	H 25-34	M 25-34	H 35-64	M 35-64	+65
CANAL 13	10,0	20,2	24,8	16,9	22,7	16,3	18,9	10,5
TVN	11,7	16,1	7,7	8,8	10,8	14,9	16,1	22,9
MEGA	26,5	30,9	28,7	16,4	30,7	19,7	26,5	29,0
CHV	2,2	5,8	7,0	7,4	6,0	12,8	10,2	14,1
LA RED	1,9	0,6	0,8	1,6	0,4	1,5	2,1	3,5
TV DE PAGO	42,7	24,9	27,7	42,8	27,2	29,7	22,4	16,3

	ABC1	C2	C3	D
CANAL 13	29,2	17,7	18,8	12,4
TVN	7,1	14,2	15,9	16,6
MEGA	15,9	23,3	26,8	28,5
CHV	8,1	7,4	8,3	12,0
LA RED	2,1	2,0	1,7	1,8
TV DE PAGO	33,3	31,7	24,2	24,9



GALERÍA DE FOTOS

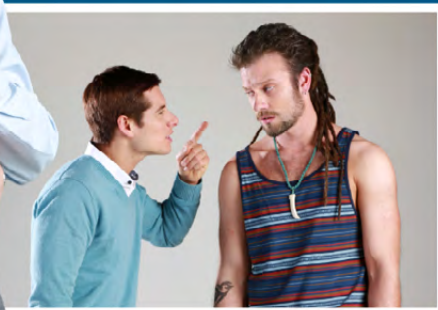
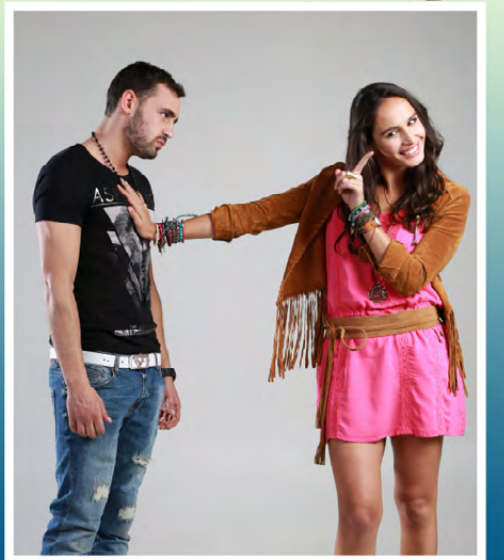

CRECIMIENTO EN REDES SOCIALES

FACEBOOK



40,084

+29,547

Nuevos desde el anuncio de la fecha de estreno

TWITTER



20,500

+1,273

Nuevos desde el anuncio de la fecha de estreno

TRENDING TOPIC

(03/01/2016) Trending Topic
Mundial y Nacional Capítulo 1:

#20AÑEROALOS40

(05/01/2016) Trending
Topic Nacional Capítulo 3:

#NOMEOLVIDESRAFAELA

Trending Topic Nacional (1º) Lugar
durante las primeras 13 emisiones:

(03/01/2016) #20AÑEROALOS40
(04/01/2016) #20AÑEROALOS40
(05/01/2016) #NOMEOLVIDESRAFAELA
(06/01/2016) #PACHOAMIGOSCONVENTAJA
(10/01/2016) #RAFAVSKATIA
(11/01/2016) #PANCHOROBABESOS
(12/01/2016) #PANCHOSELAJUEGA
(13/01/2016) #27HRSCONRAFAELA
(17/01/2016) #QUEOCULTASJANO
(18/01/2016) #20AÑEROENLOS80
(19/01/2016) #PELIGRAELTOROTAQUILLA
(20/01/2016) #PACHOVUELVEALASPISTAS
(24/01/2016) #LASOSPECHADEESTER



LINK TO VIDEO

<https://vimeo.com/showcase/7515411>

PASS

20AL40

COMEDIA ROMÁNTICA

96 x 45 Min.

PRODUCED
BY



comarex
Worldwide Media Distribution

+52(55) 52511410
sales@comarex.tv
www.comarex.tv