

13 | AGTV

PRODUCE

AMOR A LA
Catalán

EN LA PUERTA DEL HORNO
SE QUEMA EL PAN

TELENOVELA 94x45'

DEMO: [HTTPS://VIMEO.COM/347399286](https://vimeo.com/347399286)

PASS: AAC2019



STORY LINE

Rafael Catalán se va a casar con su novia de años. Está embarazada y él dio su palabra...pero su verdadero amor es Dafne, empleada de la panadería de su familia. El matrimonio no se realiza, pues el padre de Rafael cae desplomado sobre la torta de novios. La fiesta se convierte en funeral y la última voluntad del patriarca desata la tormenta: tiene otra familia; otra mujer y dos hijas (Dafne y Danae) que son dueñas del 50% de las Panaderías Catalán.

Desde ahora, todo parece derrumbarse, Rafael está enamorado de su hermana y sus familias se odian.





FERNANDO CATALÁN

Patriarca de la familia Catalán. Dueño de las panaderías que llevan su nombre. Mantiene dos familias en paralelo, lo más distante y diferentes una de otra. Con su primera esposa, Isabel, tiene dos hijos: Rafael y Diego. Mientras que con Yanara, su segunda pareja, tiene dos hijas: Dafne y Danae. Vive entre sus dos familias: dos semanas al mes con Yanara y las niñas en un sector humilde; y dos semanas con su otra familia en un sector acomodado; pero la presión le pasa la factura y sabe que su doble vida es una bomba de tiempo, que explota luego de su muerte.





YANARA CABEZAS

Modesta, extrovertida, simpática, trabajadora y esforzada. Hace 33 años es amante de Fernando Catalán, su jefe en una de las panaderías Catalán, con quien tuvo a Dafne y Danae. Juntos han convertido la panadería en una gran empresa y está orgullosa de eso. Son una familia "perfecta" que trabaja junta en el negocio familiar. Pero no todo lo que brilla es oro: Yanara aceptó que Fernando tuviera otra familia, y pese al dolor que le provoca, lo ha llevado en silencio y con resignación. Una vez que Fernando muere y todo sale a la luz, deberá enfrentar a sus hijas, a su entorno, y sobre todo a Isabel, que no va descansar hasta echarlas de la panadería.





ISABEL CRUZAT

Proviene de una acomodada y grande familia. Estudió medicina, pero luego – cuando se casó con Fernando, y quedó esperando a Rafael- decidió congelar sus estudios. Hasta la fecha vive pendiente de Rafael y Diego. Sus hijos le dan sentido a su vida. Con Fernando tiene una buena relación, lo pasan bien en la vida social, tienen amigos, salen juntos y se divierten. De sexo, ni hablar. Tras la muerte de Fernando, y saber que su marido tiene otra familia y que se quedará solamente con el 50% del negocio, la burbuja en la que vive se rompe y su vida se derrumbará. Deberá afrontar sus miedos e ir hasta la panadería de su marido, la que jamás ha visitado.

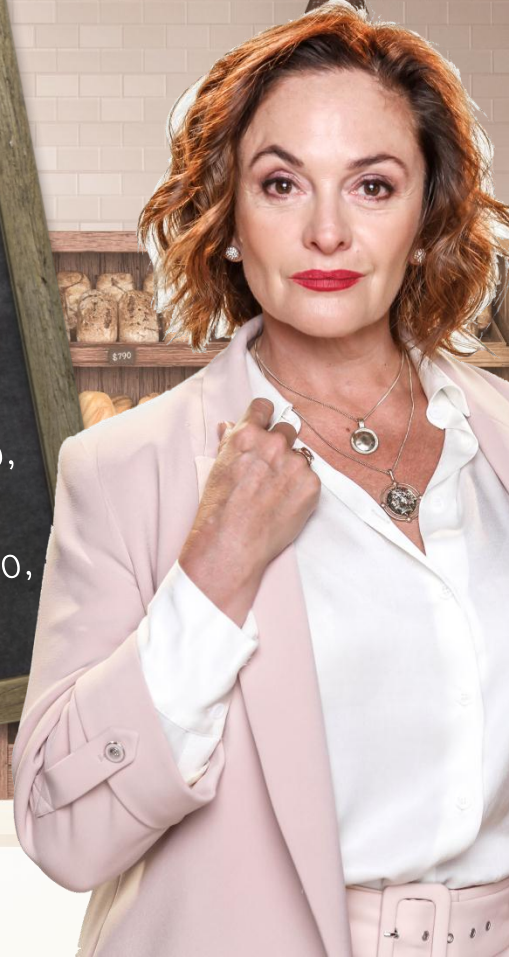



RAFAEL CATALÁN

Primogénito de Fernando Catalán. Ingeniero Comercial, es novio de Lucía hace 5 años, con quien espera un hijo y va a contraer matrimonio. Financiados por su tío Pedro, fundaron la pyme *Green Bike*: su máxima motivación. Todo cambia luego de conocer a Dafne y enamorarse perdidamente de ella. Su vida dará un vuelco al enterarse que es su propia hermana. Además, saber que su padre tenía otra familia, provocará un profundo resentimiento contra él. Para Rafael, sus nuevas hermanas son víctimas y le parece justo que la fortuna sea compartida por todos. Rafael mediará entre Isabel y Yanara, encargándose oficialmente de las Panaderías Catalán.





DAFNE CATALÁN

Es tímida y reservada pero cuando está en confianza es divertida y frontal. Desde niña manifestó interés por la cocina. Por lo mismo, a nadie le extrañó que estudiara repostería. Es creativa, ordenada y detallista. Hace un año que su papá, Fernando Catalán, la invitó a trabajar con él. Desde que Dafne llegó a la panadería, la clientela ha aumentado, sus pasteles son exitosos y populares. Dafne es el orgullo de su padre, sin embargo, será un golpe muy duro descubrir que tenía otra familia. No puede creer los secretos de su madre. Recuperar la relación con ella será un proceso difícil. Dafne tendrá que luchar con sus propios sentimientos ya que al morir su padre entera que el hombre que ama, Rafael, es su medio hermano.





DANAE CATALÁN

A diferencia de su hermana Dafne, Danae siempre tuvo malas notas y fue grosera con los adultos. Por eso, apenas terminó el colegio, decidió estudiar en un instituto técnico que le permitiera trabajar en las Panaderías Catalán, donde se encarga del control de calidad en las distintas sucursales. Su fuerte personalidad le ocasiona aprietos constantemente, algo que intenta evitar para no perder su trabajo. En términos amorosos, es una chica romántica que lucha por conquistar el corazón del pretendiente de su hermana, Camilo, quien parece no mirarla más que como una amiga.





DIEGO CATALÁN

El hijo menor de Fernando e Isabel. No tiene clara su vocación profesional, y es por ello que actualmente está en un año “sabático”. Poco antes de cumplir la mayoría de edad confiesa a sus padres su homosexualidad. De Rafael recibió completo apoyo, su madre enterró la confesión, y su padre simplemente no lo toleró. Cuando Fernando muere, Diego decide no esconderse nunca más. La noticia de sus dos nuevas hermanas le agrada. Se acercará a ellas y a su mundo, será en la panadería donde conocerá y se hará amigo de Tati y Nelson, quienes le enseñarán un mundo completamente diferente a lo que él conoce.





PEDRO CATALÁN

Hermano mayor de Fernando. Encantador. Creció bajo la sombra de él, a quien siempre consideró un aburrido, pero que a ojos de sus padres era un ejemplo de esfuerzo, superación y constancia, mientras que Pedro solamente era guapo. Cuando quiso un lugar en las Panaderías Catalán, el puesto ya estaba ocupado por su hermano. Pedro vendió su parte, y se fue a vivir al extranjero, sin embargo, nunca pudo olvidar a su cuñada Isabel. La conoció antes que Fernando y le gustó desde el primer momento. Piensa que él debió ser el encargado de las panaderías, e Isabel, su esposa.

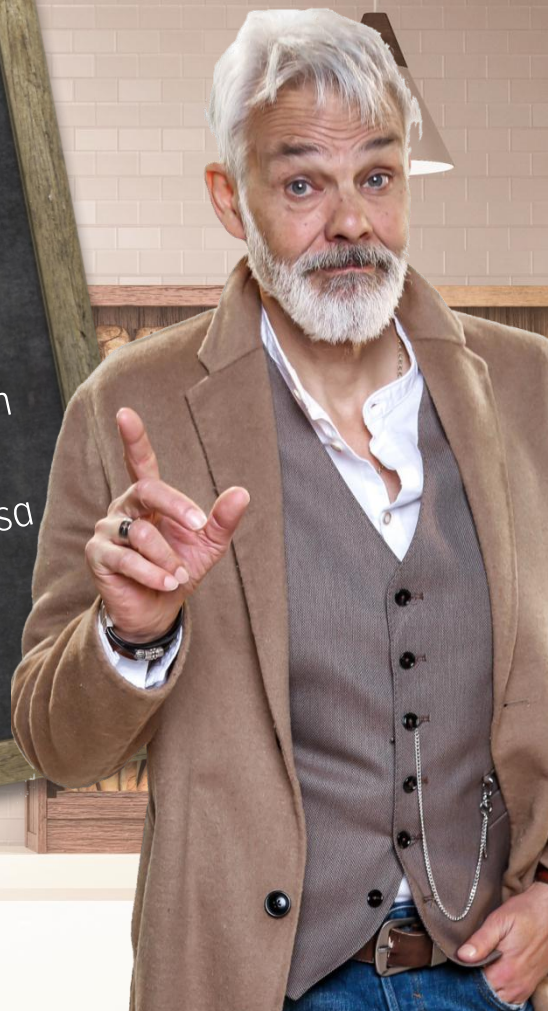



MANENA ZABALA DE FERNANDEZ

Viuda de Juan Francisco Fernández (más conocido como “Flaco” Fernandez”, el mejor amigo de Fernando Catalán). Lucía -por elección propia- es su única hija, y desde que su marido murió, su calidad de vida mejoró considerablemente, permitiéndole gozar de una libertad que jamás imaginó. Quiere salvaguardar los intereses románticos y económicos de Lucía y vive de su pensión tranquilamente... junto a un buen vodka. Organizar el matrimonio de su hija es su máxima ocupación por ahora y hará lo imposible por verla feliz con el hombre que ama, Rafael.





LUCÍA FERNANDEZ

Abogada. Conoció a Rafael en la universidad y a los seis meses se hicieron novios. Es hija única del Capitán de fragata Juan Francisco Fernández y de Manena Zabala. Su padre murió de un ataque al corazón en alta mar, cuando ella era adolescente. Rafael es su primer y gran amor, y su matrimonio calza a la perfección con sus aspiraciones de vida, por eso no descansará hasta convertirse en su esposa. Caprichosa, celosa y posesiva por un lado, adorable y frágil por el otro, siempre encuentra la forma de dar vuelta las cosas a su favor. Consigue siempre lo que quiere, sobre todo en relación a Rafael. Para ella, el fin justifica los medios.





LUCAS VIDAL

Compañero de colegio de Rafael, se conocen desde los cinco años, aunque después de salir se perdieron la pista por unos años hasta que Rafael lo convocó para iniciar el negocio de reparto. Pasa todo el día en *Green Bike*, su último emprendimiento, el cual creó junto a Rafael, Lucía y Pedro. Se encarga de la parte informática. Está obsesionado con hacer crecer la empresa y no descansará hasta lograrlo. Trabaja codo a codo con Lucía e inevitablemente se enamora de ella. El problema es que es la novia de Rafael y no está dispuesto a traicionar a su amigo, pero este nuevo sentimiento es más fuerte que él y no podrá resistirse ante los encantos de la joven.





BASILIO MARDONES

Padre de Betsy. Enviudó hace tres décadas. Se tuvo que hacer cargo de su hija cuando ella era adolescente, lo que lo obligó a trabajar y ganar dinero. Alegre y gracioso, le encanta rodearse de gente joven. Trabajó muchos años con José María Catalán y luego con Fernando, heredando su trabajo a Primitivo, con quien hasta el día de hoy se encuentra enojado. Siempre busca la manera de obtener más dinero, y es así como se le ocurre abrir un local clandestino en el patio de su casa con la ayuda de la cocinera peruana, Charito. El problema es que Betsy no sabe nada de los negocios de su padre. Adora a su nieta Tati y la apoya en su búsqueda de la fama.





PRIMITIVO MARDONES

Hermano de Betsy. Ha trabajado la mayor parte de su vida para Fernando Catalán. Fue su mano derecha, muchas veces el encubridor de sus secretos, y tras la muerte de su jefe, intentará conservar en empleo. Se verá obligado a ejercer una especie de “doble militancia” con Isabel y Yanara. A Yanara la conoce hace casi treinta años, y ha sido cómplice de su gran secreto. Con Isabel forman una dupla hilarante: se quieren y se odian, pero se necesitan. Primitivo es chofer, maestro “chasquilla” y jardinero. Siempre tiene la solución a todo, para hacerse imprescindible y ubicuo. Lo que no sabe, lo inventa.





BETSY MARDONES

Es hija de Basilio y madre soltera de Tati. Mujer sensata y centrada, trata a su padre como si fuera su mamá y tiene la ambición de que su hija llegue más lejos que ella en la vida. Es dueña de la receta del pino de las Panaderías Catalán, y cocina con el alma. Es parte importante de la empresa y fundamental para Yanara. El día que se iba a casar con Walter descubrió la enésima infidelidad de su novio. Se volcó a la fe luego de este engaño y ahora es evangélica.





WALTER RUIZ

Es el maestro panadero de las Panaderías Catalán, y su receta para la masa de empanadas lo ha hecho famoso. Es un hombre de pueblo, un líder. Tiene un humor chispeante. Su principal característica es ser muy trabajador. Abre la panadería al alba. Cuando llegan sus colegas ya está amasando mientras escucha música en su radio cassette. No acepta bromas de esto último. Busca desesperadamente que Betsy perdone sus infidelidades y vuelva a creer en él. Además del trabajo en la panadería, una de las cosas que Walter más disfruta es compartir con sus compañeros de la “Liga de fútbol de panaderos”.





CAMILO PACHECO

Panadero de corazón, humilde, hijo de un obrero de la construcción y de una modesta cocinera. Vive desde los 15 años con su Tía Marta y a los 28 años fue padre de Laurita con su ex novia Loreto, una chica posesiva y de mal carácter. Loreto no lo deja visitar a su hija. Camilo trabaja como ayudante en las Panaderías Catalán bajo las órdenes de Walter, con quien juega en la liga de fútbol del barrio. Tiene fama de ser “bueno para el combo”, pero lo cierto es que sus batallas son por causas nobles. Sueña con tener su propia amasandería, y por eso estudia Administración de Empresas. Es un romántico empedernido y está perdidamente enamorado de Dafne.





TÍA MARTA

Tía de Camilo. Nadie sabe por qué no tiene marido o hijos.
Cuida a Camilo y a Laurita, pero suele desaparecer algunos
días de la semana, supuestamente sale a cuidar enfermos.
Tiene la casa llena de cajas, compra cosas por internet y
luego las vende, tiene su propio catálogo de Ropa.





CHARITO MAMANI

Una mujer alegre, orgullosa de su cultura, trabajadora. La mayor parte de sus ganancias las envía a Perú para ayudar a su familia. Vive en casa de Betsy, donde tiene un negocio clandestino con Basilio, donde muestra sus dotes culinarios. Es muy honesta y no se siente cómoda mintiéndole a Betsy, pero debe hacerlo por necesidad. Su vida cambiará con la llegada de Alexander ya que a pesar que lo encuentra joven para ella, no puede evitar sentirse atraída por su encanto.





ALEXANDER BEDOYA

Viene de una familia alegre y numerosa, pero con muchos problemas económicos. Alexander deja su vida en Colombia y decide partir a Chile. Al llegar, no encontró trabajo, no tenía donde dormir y lo rechazaban en todas partes por su color de piel. Conoció un país aburrido, clasista y xenofóbico. Aun así, no se echa a morir y consigue arrendar una habitación donde Betsy, quien, si bien no acepta hombres en su hogar, empatiza con sus problemas e incluso logra encontrarle trabajo como repartidor en la panadería. Además, Betsy dejará que Alexander instale un sillón de peluquería en su living, donde atenderá mayoritariamente a mujeres.

